Produktdatenblatt
KXA16L

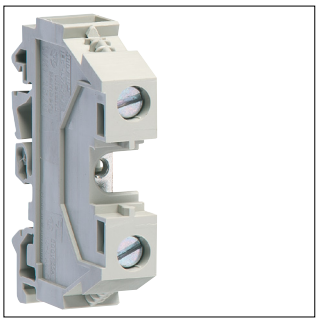

KXA16L

Durchgangsklemme-Phase 16mm², 400V-76A, Schraubtechnik

Technische Eigenschaften

Elektrischer Strom	
Nennstrom	76 A
Abmessungen	
Höhe	51,50 mm
Breite	58 mm
Tiefe	12 mm
Installation, Montage	
Montage auf	Hutschiene
Anschluss	
Anschlussquerschnitt bei flexiblem Leiter	1 - 16 mm²
Anschlussquerschnitt bei starrem Leiter	1.5 - 25 mm²
Werkstoff	
Farbe	Grau
Werkstoff	Polyamid (PA)
Konnektivität	
Anschlussart	Schraubanschluss
Nachhaltigkeit	
REACh-SVHC frei	Ja
RoHS-konform	Ja