# Produktdatenblatt
TYFS122

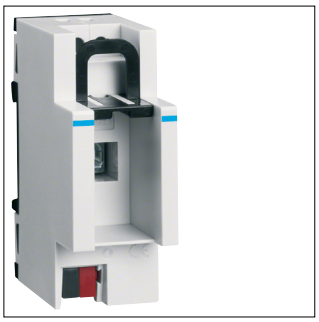

TYFS122

**USB-Schnittstelle KNX, REG**

## Technische Eigenschaften

| | |
|---|---|
| **Spannung** | |
| Betriebsspannung über Bus | 21 - 32 V |
| **Einsatzbedingungen** | |
| Betriebstemperatur | -5 - 45 °C |
| **Lagerung** | |
| Datenübertragungsrate | 9,60 bit/s |
| **Sicherheit** | |
| IP-Klasse (Ingress Protection) | IP20 |
| **Abmessungen** | |
| Breite in Teilungseinheiten | 2 |
| **Texte** | |
| Steckverbinder/Buchsen | Mit USB-Buchse Typ B für Datenverkehr (Spannungsversorgung über PC) |
| **Werkstoff** | |
| RAL Nummer | 7035 |
| **Nachhaltigkeit** | |
| Halogenfrei | Ja |
| REACh-SVHC frei | Ja |
| RoHS-konform | Ja |