Produktdatenblatt
VEQ1212E

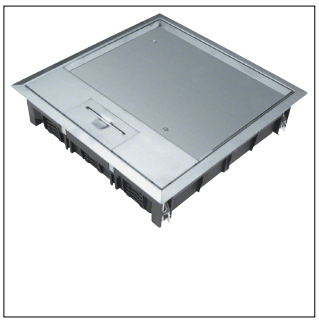

VEQ1212E

Versorgungseinheit aus Edelstahl Q12 244x244mm für 12mm Bodenbelag

Technische Eigenschaften

Architektur

Mit Bodenbelagsschutzrahmen	Ja
Mit Bodenbelagsaussparung	Ja

Abmessungen

Einbautiefe	84 mm
Einbaubreite	244 mm
Einbaulänge	244 mm
Länge	267 mm
Breite	267 mm
Tiefe der Bodenbelagsaussparung	12 mm

Konfiguration

Nenngröße Bodeninstallationssystem	Q12

Installation, Montage

Geeignet für Hohlboden	Ja
Geeignet für Betoninstallation	Ja
Geeignet für Aussenbereich	Nein
Geeignet für Doppelbodeneinbau	Ja
Geeignet für Nassreinigung	Nein

Anleitung

Bodenpflege	Trocken

Werkstoff

Werkstoff	Edelstahl
Oberfläche	Verzinkt

Einsatzbedingungen

Vertikale Last auf große Fläche (schwere Last)	4 kN

Abdeckung, Tür

Werkstoff Deckel	Polyamid (PA)

Einsatzbedingungen

Vertikale Last auf kleine Fläche	2,6 kN

Installation, Montage

Geeignet für Unterflurkanal	Ja

Form

Form	Vierkant

Texte

Kabelauslass	Mit Kabelauslass im Deckel

Werkstoff

Farbe	Edelstahl

Anschluss

Anzahl der Leitungs-/Rohreinführungen	1

Ausstattung

Anzahl der Steckdosen SCHUKO	12
Anzahl der eingebauten Geräte	12

Anschluss

Anzahl der einbaubaren FLF-Geräte Größe 1	10

Ausstattung

Anzahl der Gerätebecher	3

Sicherheit

IP-Klasse (Ingress Protection)	IP20
Stoßfestigkeit IK	IK08
Schutzart IP im ungenutzten Zustand	IP30

Nachhaltigkeit

Halogenfrei	Ja
RoHS-konform	Ja

Abbildungen | Zeichnungen

