Produktdatenblatt
KXA06LH

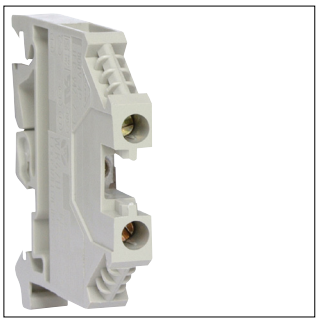

KXA02LH



Durchgangsklemme-Phase 6mm², 1000V-41A, Schraubtechnik

Technische Eigenschaften

Elektrischer Strom

Nennstrom	41 A

Abmessungen

Höhe	53,50 mm
Breite	48 mm
Tiefe	8 mm

Installation, Montage

Montage auf	Hutschiene

Anschluss

Anschlussquerschnitt bei flexiblem Leiter	0.5 - 6 mm²
Anschlussquerschnitt bei starrem Leiter	0.5 - 6 mm²

Werkstoff

Farbe	Grau
Werkstoff	Polyamid (PA)

Konnektivität

Anschlussart	Schraubanschluss

Nachhaltigkeit

REACh-SVHC frei	Ja
RoHS-konform	Ja