Produktdatenblatt
GS0B01

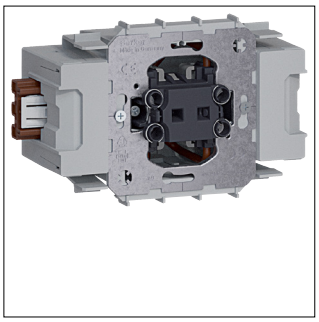

GS0B01

Ausschalter Wago Winsta Frontrastend

Technische Eigenschaften

Elektrischer Strom	
Schaltstrom	10 A
Installation, Montage	
Montage auf	Geräteeinbaukanal frontrastend
Spannung	
Nennspannung	250 V
Frequenz	
Frequenz	50 - 60 Hz
Werkstoff	
Farbe	Lichtgrau
RAL Nummer	7035
Glanzgrad	Matt
Werkstoff	Polyamid (PA)
Oberfläche	Unbehandelt
Kennzeichnung	
Zusammenstellung	Basiselement mit Komplettgehäuse
Zubehör	
Mit Beschriftungsfeld	Nein
Konnektivität	
Montageart	Direktmontage
Bedienelemente und Anzeigen	
Anzahl der Tasten	1
Abmessungen	
Einbautiefe	51 mm
Sicherheit	
Stoßfestigkeit IK	IK07
Elektrischer Strom	
Bemessungsstrom IN	10 A
Anschluss	
Anschluss-/Steckertyp	Wago Winsta
Texte	
Beleuchtung	Ohne Beleuchtung (nicht beleuchtbar)
Drucktaster	Nein
Architektur	
Steuer-/Bedienelement	Einzelwippe
Nachhaltigkeit	
Halogenfrei	Ja
RoHS-konform	Ja

Abbildungen | Zeichnungen

