Produktdatenblatt
VZ063M

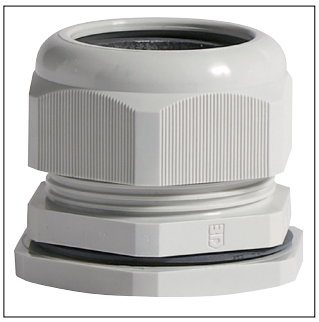

VZ063M

Kabelverschraubung, univers, IP65 M63, Kunststoff

Technische Eigenschaften

Abmessungen

Höhe	65,50 mm
Schlüsselweite in mm	68 mm
Gewindelänge	12 mm

Anschluss

Klemmbereich	32 - 42 mm

Werkstoff

Werkstoff	Polyamid (PA) Thermoplast
Farbe	Lichtgrau
RAL Nummer	7035
Oberfläche	Unbehandelt

Sicherheit

Schlagfest	Ja
IP-Klasse (Ingress Protection)	IP65

Einsatzbedingungen

Betriebstemperatur	-20 - 100 °C

Ausstattung

Gewindemaß metrisch	0 - 63
Mit Biegeschutz	Ja
Mit Gegenmutter	Ja
Explosionsgeprüfte Ausführung	Nein
Gewindesteigung	1,50

Nachhaltigkeit

REACh-SVHC frei	Ja
RoHS-konform	Ja