Produktdatenblatt
UF52ZWP1

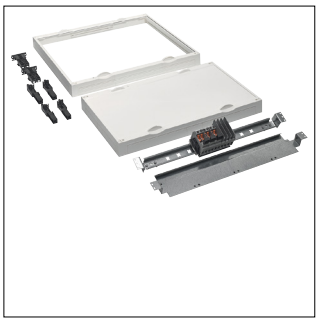

UF52ZWP1

Bausatz,Univ.N,zur Aufnahme einer Zählerwechselplatte Gr.1/2, mit Prüfklemme

Technische Eigenschaften

Abmessungen

Höhe	750 mm
Breite	500 mm
Tiefe	165 mm

Ausstattung

Anzahl Felder	2

Werkstoff

RAL Nummer	9010
Werkstoff	Metall Kunststoff

Konnektivität

Anschlussart	Sammelschiene

Nachhaltigkeit

RoHS-konform	Ja