Produktdatenblatt
HR703

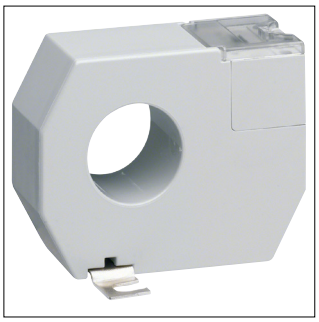

HR703

Wandler für Fehlerstromschutz-Relais rund Durchmesser 105mm für Relais HR Typ A

Technische Eigenschaften

Abmessungen	
Höhe	33 mm
Leistung	
Gesamtverlustleistung unter Nennstrom	0 W
Sicherheit	
IP-Klasse (Ingress Protection)	IP20
Spannung	
Stoßspannungsfestigkeit Uimp	4000 V
Anschluss	
Kontaktart	1NO
Nachhaltigkeit	
Halogenfrei	Ja
REACh-SVHC frei	Ja
RoHS-konform	Ja