Produktdatenblatt
GS10325017

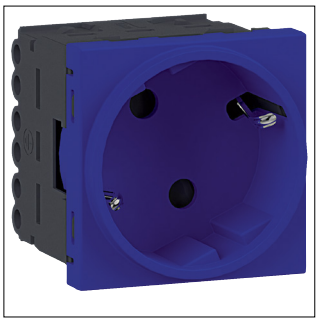

GS10325017

Steckdose 1-fach SCHUKO Direkt Klipping 45x45 66° Verkehrsblau

Technische Eigenschaften

Spannung	
Nennspannung	250 V
Elektrischer Strom	
Ausgangsstrom	0 mA
Bemessungsstrom IN	16 A
Spannung	
Ausgangsspannung	0-250 V
Einsatzbedingungen	
Betriebstemperatur	-5-35 °C
Frequenz	
Frequenz	50 - 60 Hz
Leistung	
Ausgangsleistung	3600 W
Leistungsaufnahme standby	0 W
Werkstoff	
Farbe	Blau
RAL Nummer	5017
Glanzgrad	Matt
Werkstoff	Thermoplast
Oberfläche	Lackiert
Abmessungen	
Höhe	45 mm
Breite	45 mm
Tiefe	42 mm
Kabel	
Kabellänge	0 m
Abmessungen	
Anzahl Einheiten	2
Einbautiefe	33 mm
Höhe des P-Touch-Bandes für das Beschriftungsfeld	0 mm
Anschluss	
Anschluss-/Steckertyp	Steckklemme
Leiterquerschnitt	1,5 - 2,5 mm²
Anschlussquerschnitt flexibler Leiter ohne Aderendhülse	1,5 - 2,5 mm²
Anzahl der Leitungs-/Rohreinführungen	0
Installation, Montage	
Montage auf	Geräteeinbaukanal
Einbau-/Anschlussort	Waagerecht
Konnektivität	
Anschlussart	Steckverbindung
Mit Krallenbefestigung	Nein
Montageart	Direktmontage
Ausstattung	
Anschluss-/Steckertyp Steckdose	SCHUKO
Verdrehter Zentraleinsatz	Ja
Mit Klappdeckel	Nein
Mit Schutzleiterkontakt rund	Nein

Ausstattung	
Mit Signallampe	Nein
Mit Schloss	Nein
Zubehör	
Mit Beschriftungsfeld	Nein
Abdeckung, Tür	
Deckelausführung	Ohne Deckel
Kapazität	
Anzahl Module	2
Sicherheit	
Mit erhöhtem Berührungsschutz	Nein
Stoßfestigkeit IK	IK05
IP-Klasse (Ingress Protection)	IP2X
Schließungstyp	Ohne Schloss
Funktionen	
Mit Orientierungsbeleuchtung	Nein
Mit Funktionsbeleuchtung	Nein
Kennzeichnung	
Mit Aufdruck	Nein
Texte	
Aufdruck	Ohne Aufdruck
Verdrahtung	Durchverdrahtung möglich
Anschlussart	Mit quickconnect-Steckklemmen
Beschriftung	Ohne Beschriftung
Typ	Mit Abdeckplatte
Nachhaltigkeit	
REACh-SVHC frei	Ja
RoHS-konform	Ja