Produktdatenblatt
GP104T

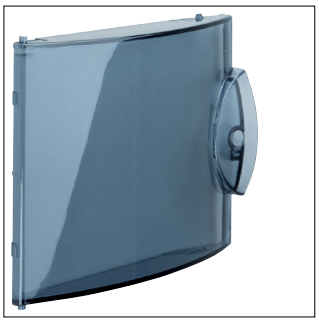

GP104T

Tür, Miniverteiler 4 Platzeinheiten, transparent

Technische Eigenschaften

Abmessungen	
Höhe	180 mm
Breite	110 mm
Abdeckung, Tür	
Mit transparentem Deckel/Tür	Ja
Art der Schranktür	Anschlagtür
Anzahl der Schlösser	1
Werkstoff	
Farbe	Weiß
Produktfarbe	Weiß
Werkstoff	Kunststoff
Oberfläche	Unbehandelt
Sicherheit	
IP-Klasse (Ingress Protection)	IP40
Schließungstyp	Zylinderschloss
Ausstattung	
Anzahl Schlüssel	1
Nachhaltigkeit	
Halogenfrei	Ja
REACh-SVHC frei	Ja
RoHS-konform	Ja