Produktdatenblatt
GBZ47011

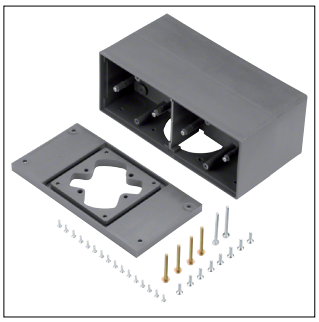

GBZ47011

Gerätebecher Zapfsäule zum Einbau von 4 Geräten aus Polyamid eisengrau

Technische Eigenschaften

Abmessungen

Höhe	95 mm
Breite	109 mm
Länge	212 mm

Ausstattung

Anzahl der einbaubaren Geräte	4
Anzahl der einbaubaren Geräte Vorderseite	2
Anzahl der einbaubaren Geräte Rückseite	2

Werkstoff

Werkstoff	Polyamid (PA)
Farbe	Eisengrau
RAL Nummer	7011

Nachhaltigkeit

Halogenfrei	Ja
RoHS-konform	Ja