Produktdatenblatt
GS17019011

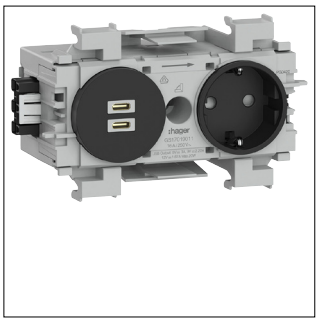

GS17019011

Steckdose 1-fach mit USB-Charger C + C PD 20W Winsta Frontrastend graphitschwarz

Technische Eigenschaften

Elektrischer Strom	
Bemessungsstrom IN	16 A
Frequenz	
Frequenz	50 - 50 Hz
Leistung	
Ausgangsleistung	20 W
Leistungsaufnahme standby	0,049 W
Werkstoff	
Farbe	Graphitschwarz
RAL Nummer	9011
Glanzgrad	Matt
Werkstoff	Polyamid (PA)
Oberfläche	Unbehandelt
Abmessungen	
Höhe	50 mm
Breite	120 mm
Tiefe	54 mm
Kabel	
Kabellänge	0 m
Abmessungen	
Anzahl Einheiten	2
Anschluss	
Anschluss-/Steckertyp	Wago Winsta
Leiterquerschnitt	1,5 - 2,5 mm²
Anschlussquerschnitt flexibler Leiter ohne Aderendhülse	1,5 - 2,5 mm²
Anzahl der Leitungs-/Rohreinführungen	2
Installation, Montage	
Montage auf	Geräteeinbaukanal frontrastend
Konnektivität	
Montageart	Anreihbar
Anschluss-/Steckertyp USB	C+C
Ausstattung	
Anschluss-/Steckertyp Steckdose	SCHUKO
Verdrehter Zentraleinsatz	Nein
Mit Klappdeckel	Nein
Mit Schutzleiterkontakt rund	Nein
Mit Signallampe	Nein
Mit Schloss	Nein
Zubehör	
Mit Beschriftungsfeld	Nein
Vorbestückt mit	Steckdose + USB PD-Ladegerät 2x Typ C
Abdeckung, Tür	
Deckelausführung	Ohne Deckel
Kapazität	
Anzahl Module	2
Sicherheit	
Mit erhöhtem Berührungsschutz	Ja

Sicherheit	
Stoßfestigkeit IK	IK07
IP-Klasse (Ingress Protection)	IP20

Funktionen	
Mit Orientierungsbeleuchtung	Nein

Kennzeichnung	
Mit Aufdruck	Nein

Texte	
Schutz	Erhöhter Berührungsschutz

Nachhaltigkeit	
Halogenfrei	Ja
REACh-SVHC frei	Ja
RoHS-konform	Ja

Abbildungen | Zeichnungen

