Produktdatenblatt
FZ415N

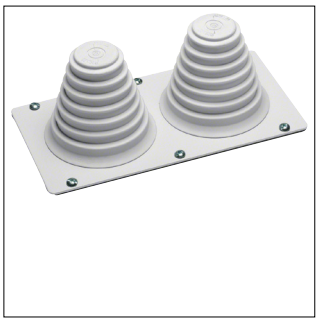

FZ415N

Kabeleinführung, univers, mit 2 Tüllen für Kabeldurchmesser 30 bis 72mm, Blech

Technische Eigenschaften

Abmessungen

Höhe	115 mm
Breite	290 mm
Tiefe	150 mm

Werkstoff

Werkstoff	Stahl

Nachhaltigkeit

RoHS-konform	Ja