Produktdatenblatt
BKIS121304EVERZ

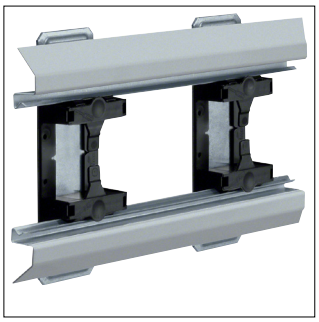

BKIS121304EVERZ

Inneneck aus Stahlblech zu BKIS 12,5x130mm Oberteil 80mm verzinkt

Technische Eigenschaften

Kompatibilität

Geeignet für Beplankungsstärke	12,5 mm
Geeignet für ein-/zweizügige Variante	einzügig

Abmessungen

Breite	130 mm
Länge	250 mm

Werkstoff

Werkstoff	Stahl
Oberfläche	Verzinkt
Farbe	Zink

Ausstattung

Mit Schutzfolie	Nein

Geeignet für

BKIS 12x130/230

Nachhaltigkeit

Halogenfrei	Ja
RoHS-konform	Ja