Produktdatenblatt
GB12020LAN

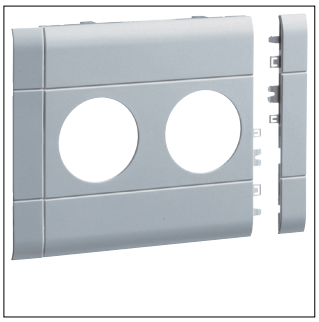

GB12020LAN

Blende 2-fach Steckdose zu BRA/H/S 120mm anreihbar halogenfrei alu lackiert

Technische Eigenschaften

Abmessungen

Länge	152 mm
Oberteil Breite	120 mm
Durchmesser der Öffnung	48 mm
Anzahl Einheiten	2

Konfiguration

Geräteart (Geräteblende für Geräteeinbaukanal)	Blenden 2-fach
Schnittkaschierend	Ja

Zubehör

Mit Beschriftungsfeld	Nein

Werkstoff

Werkstoff	Acrylnitril-Butadien-Styrol (ABS)
Oberfläche	Lackiert
Farbe	Aluminium

Sicherheit

Stoßfestigkeit IK	IK07

Ausstattung

Mit Schutzfolie	Nein

Nachhaltigkeit

Halogenfrei	Ja
REACh-SVHC frei	Ja
RoHS-konform	Ja

Abbildungen | Zeichnungen

