Produktdatenblatt
GKWAXC3

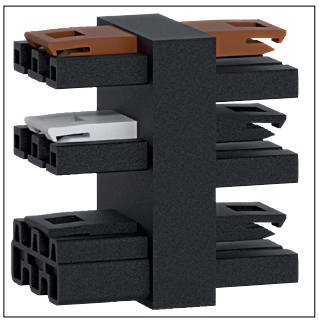

GKWAXC3

Verteiler Wago Winsta, Licht Aus-/Sparwechsel-Schaltung

Technische Eigenschaften

Spannung	
Nennspannung	230 - 230 V
Elektrischer Strom	
Bemessungsstrom IN	25 A
Spannung	
Bemessungsstoßspannung	4 kV
Architektur	
Polanzahl	3
Ausstattung	
Werkstoff Kontakt	Kupfer
Mechanische Kodierung	Ja
Anzahl der Eingänge	1
Anzahl der Ausgänge	5
Werkstoff	
Werkstoff	Polyamid (PA)
Farbe Kontakteinsatz	Braun
Farbe	Schwarz
Abmessungen	
Höhe	52,50 mm
Breite	38 mm
Länge	46 mm
Elektrischer Strom	
Bemessungsstrom zur Leuchte	16 A
Nachhaltigkeit	
Halogenfrei	Ja
REACh-SVHC frei	Ja
RoHS-konform	Ja

Abbildungen | Zeichnungen

