Produktdatenblatt
SEBD500GT

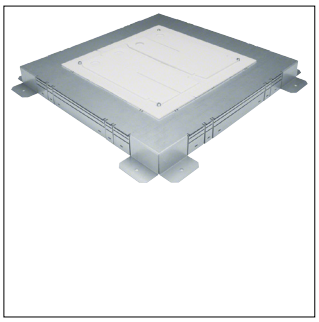

SEBD500GT

Stahlblechschalung 500x500mm mit Grundträger 350x350mm für Schalungselemente

Technische Eigenschaften

Abmessungen

Höhe	49,50 mm
Breite	500 mm
Länge	500 mm

Form

Form	Vierkant

Nachhaltigkeit

Halogenfrei	Ja
RoHS-konform	Ja