Produktdatenblatt
EKQ120BL25

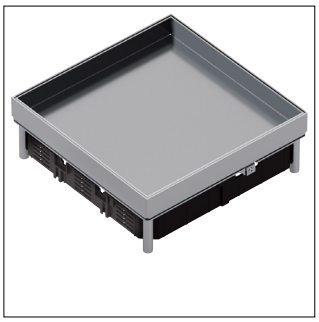

EKQ120BL25

Nivellierbare Edelstahlkassette Q12 für Revisionsöffnung mit Belagstiefe 25mm

Technische Eigenschaften

Architektur

Mit Bodenbelagsaussparung	Ja

Form

Form	Vierkant

Abmessungen

Einbautiefe	105 mm
Einbaulänge	244 mm
Einbaubreite	244 mm
Höhe	87 mm
Nivellierbereich	105 - 292 mm
Nenngröße	244 mm

Konfiguration

Nenngröße Bodeninstallationssystem	Q12

Abmessungen

Tiefe der Bodenbelagsaussparung	25 mm

Ausstattung

Geräteträger zur Aufnahme von Gerätebecher	Ja

Einsatzbedingungen

Vertikale Last auf große Fläche (schwere Last)	5 kN
Vertikale Last auf kleine Fläche	3 kN

Ausstattung

Anzahl der eingebauten Geräte	12
Anzahl der Gerätebecher	3
Anzahl der Leitungsauslässe	0

Installation, Montage

Geeignet für Hohlboden	Ja
Geeignet für Doppelbodeneinbau	Ja

Anleitung

Bodenpflege	Nass

Werkstoff

Werkstoff	Edelstahl

Installation, Montage

Geeignet für Unterflurkanal	Ja

Sicherheit

Stoßfestigkeit IK	IK10
Schutzart IP im ungenutzten Zustand	IP54

Nachhaltigkeit

Halogenfrei	Ja
RoHS-konform	Ja

Abbildungen | Zeichnungen

