Produktdatenblatt
UDS3070120

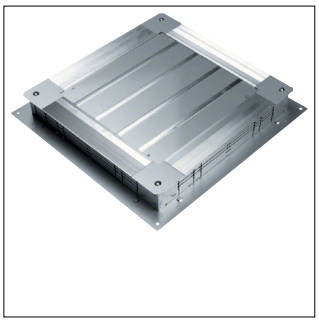

UDS3070120

Universal-Bodendose mit Stahlblechschalung Größe 3 498x498x(70-120)mm

Technische Eigenschaften

Abmessungen

Länge	498 mm
Mindestestrichhöhe	70 mm
Nivellierbereich	70 - 120 mm

Einsatzbedingungen

Vertikale Last auf kleine Fläche	1,5 kN

Ausstattung

Mit Bodenplatte	Ja
Montagedeckelaufnahme	Ja

Werkstoff

Werkstoff Seitenwand	Stahl
Werkstoff	Stahl

Abdeckung, Tür

Deckelausführung	Blind

Funktionen

Entkopplungsmöglichkeit Oberteil vom Unterteil	Nein
Geeignet für estrichüberdeckten Unterflurkanal	Ja

Nachhaltigkeit

RoHS-konform	Ja

Abbildungen | Zeichnungen

