Produktdatenblatt
KXA10NH

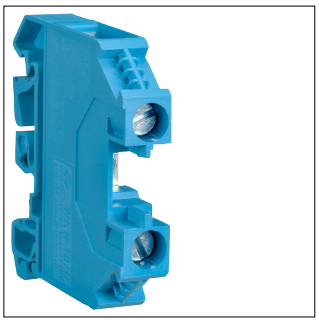

KXA10NH

Durchgangsklemme-Neutral 10mm², 1000V-57A, Schraubtechnik

Technische Eigenschaften

Elektrischer Strom

Nennstrom	57 A

Abmessungen

Höhe	55 mm
Breite	53,80 mm
Tiefe	10 mm

Installation, Montage

Montage auf	Hutschiene

Anschluss

Anschlussquerschnitt bei flexiblem Leiter	2.5 - 10 mm²
Anschlussquerschnitt bei starrem Leiter	1.5 - 10 mm²

Werkstoff

Farbe	Blau
Werkstoff	Polyamid (PA)

Konnektivität

Anschlussart	Schraubanschluss

Nachhaltigkeit

REACh-SVHC frei	Ja
RoHS-konform	Ja