Produktdatenblatt
GTVR300

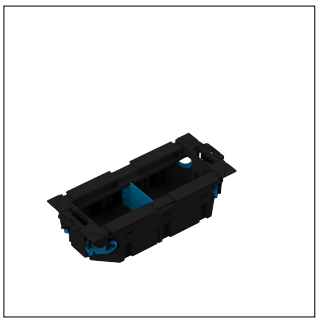

GTVR3001

Geräteträger f 3 Rastec 45 Geräte o 2 Tragstegger aus PA zu VQ06/VR06/VR10(r, l)

Technische Eigenschaften

Abmessungen

Tiefe	53 mm
Breite	75 mm
Länge	171 mm

Installation, Montage

Montageart Installationsgerät	Einrastfunktion

Anschluss

Anzahl der Leitungs-/Rohreinführungen	4
Anzahl der Zugentlastungen	4

Werkstoff

Werkstoff	PC-ABS
Farbe	Tiefschwarz
RAL Nummer	9005

Kompatibilität

Format Geräteeinbaumöglichkeit	47 x 45 mm

Nachhaltigkeit

Halogenfrei	Ja
REACh-SVHC frei	Ja
RoHS-konform	Ja

Abbildungen | Zeichnungen

