Produktdatenblatt
BRS1002101VERZ

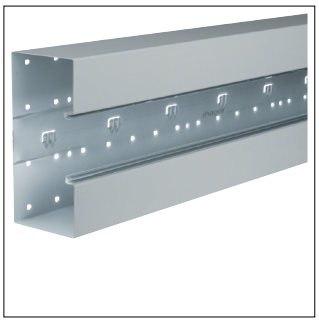

BRS1002101VERZ

Brüstungskanal-Unterteil frontrast BRS 100x210mm OT 80mm aus Stahlblech verzinkt

Technische Eigenschaften

Abmessungen

Höhe	100 mm
Breite	210 mm
Länge	2000 mm

Abdeckung, Tür

Anzahl der einsetzbaren Oberteile	1
Oberteilbreite 1	80 mm
Oberteilbreite 2	0 mm
Oberteilbreite 3	0 mm

Abmessungen

Lichter innerer Querschnitt	19950 - 19950 mm²

Kapazität

Max. Anzahl der Kabel (Ø11mm, 50% gefüllt, mit Geräten)	69
Max. Anzahl der Kabel (Ø11mm, 50% gefüllt, ohne Geräte)	82

Installation, Montage

Bodenlochung	Ja

Werkstoff

Werkstoff	Stahl
Oberfläche	Verzinkt
Farbe	Zink

Konnektivität

Kanalverbindung	Extra Kupplungen

Ausstattung

Kabelhalteklammer im Lieferumfang enthalten	Nein
Anzahl Kabelklammer pro Meter	0
Mit Schutzfolie	Ja

Nachhaltigkeit

Halogenfrei	Ja
REACh-SVHC frei	Ja
RoHS-konform	Ja

Abbildungen | Zeichnungen

