Produktdatenblatt
KJ30S

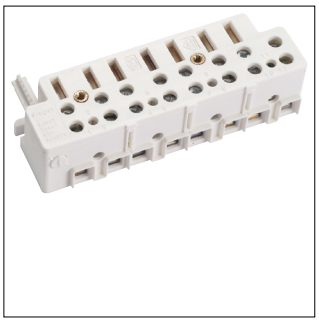

KJ30S

Zählersteckklemme, universZ, Drehstrom 63 A, sperrbar, mit TRE-Anschlussklemmen

Technische Eigenschaften

Elektrischer Strom	
Bemessungsstrom IN	63 A
Leistung	
Leistungsabgabe bei IN	4,73 W
Architektur	
Polart	4P
Abmessungen	
Höhe	42 mm
Breite	130 mm
Tiefe	32 mm
Anschluss	
Anschlussquerschnitt Schraubklemme	25 mm^2
Leiterquerschnitt	25 - 25 mm^2
Tarifanschluss	Nein
Werkstoff	
Farbe	Lichtgrau
RAL Nummer	7035
Spannung	
Bemessungsbetriebsspannung Ue	400 - 400 V
Konnektivität	
Anschlussart	Schraubanschluss
Nachhaltigkeit	
Halogenfrei	Ja
RoHS-konform	Ja