Produktdatenblatt
GBZ87011

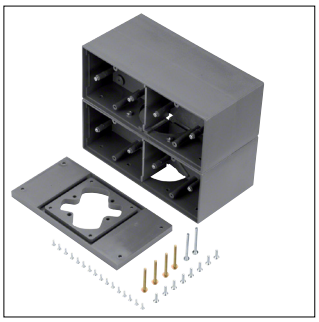

GBZ87011

Gerätebecher Zapfsäule zum Einbau von 8 Geräten aus Polyamid eisengrau

Technische Eigenschaften

Abmessungen

Höhe	179 mm
Breite	109 mm
Länge	212 mm

Ausstattung

Anzahl der einbaubaren Geräte	8
Anzahl der einbaubaren Geräte Vorderseite	4
Anzahl der einbaubaren Geräte Rückseite	4

Werkstoff

Werkstoff	Polyamid (PA)
Farbe	Eisengrau
RAL Nummer	7011

Nachhaltigkeit

Halogenfrei	Ja
RoHS-konform	Ja