Produktdatenblatt
MKR120BL25

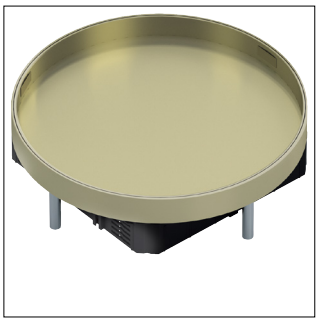

MKR120BL25

Nivellierbare Messingkassette R12 für Revisionsöffnung mit Belagstiefe 25mm

Technische Eigenschaften

Architektur	
Mit Bodenbelagsaussparung	Ja
Form	
Form	Rund
Abmessungen	
Einbautiefe	105 mm
Einbaudurchmesser	306 mm
Höhe	87 mm
Nivellierbereich	105 - 292 mm
Nenngröße	306 mm
Konfiguration	
Nenngröße Bodeninstallationssystem	R12
Abmessungen	
Tiefe der Bodenbelagsaussparung	25 mm
Ausstattung	
Geräteträger zur Aufnahme von Gerätebecher	Ja
Einsatzbedingungen	
Vertikale Last auf große Fläche (schwere Last)	5 kN
Vertikale Last auf kleine Fläche	3 kN
Ausstattung	
Anzahl der eingebauten Geräte	12
Anzahl der Gerätebecher	3
Anzahl der Leitungsauslässe	0
Installation, Montage	
Geeignet für Hohlboden	Ja
Geeignet für Doppelbodeneinbau	Ja
Anleitung	
Bodenpflege	Nass
Werkstoff	
Werkstoff	Messing
Installation, Montage	
Geeignet für Unterflurkanal	Ja
Sicherheit	
Stoßfestigkeit IK	IK10
Schutzart IP im ungenutzten Zustand	IP54
Nachhaltigkeit	
Halogenfrei	Ja
RoHS-konform	Ja

Abbildungen | Zeichnungen

