Produktdatenblatt
KEM39S04B4LMF

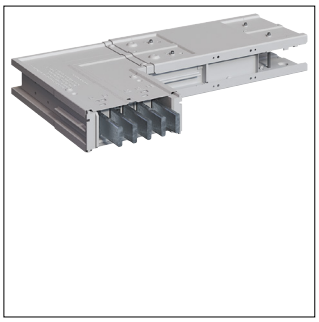

KEM39S04B4LMF

unibar M, 1000A, L-Element. horizontal, 90° nach links, Wahl X und Y: 0,36…1,25m

Technische Eigenschaften

Architektur	
Flexibel	Nein
Polanzahl	5
Elektrischer Strom	
Bemessungsstrom bei AC 50 Hz	1000 A
Bemessungsstrom IN	1000 A
Spannung	
Bemessungsspannung bei AC 50 Hz	690 - 690 V
Abmessungen	
Höhe	126 mm
Breite	1250 mm
Länge	1250 mm
Abmessungen	126 x 1250 mm
Sicherheit	
IP-Klasse (Ingress Protection)	IP55
Werkstoff	
Farbe	Lichtgrau
RAL Nummer	7035
Anschluss	
Anzahl Leiter ohne Erde	5
Ausstattung	
Art der Richtungsänderung für Schienenverteiler	Winkelkasten
Nachhaltigkeit	
Halogenfrei	Ja
REACh-SVHC frei	Ja
RoHS-konform	Ja