# Produktdatenblatt
L69629016

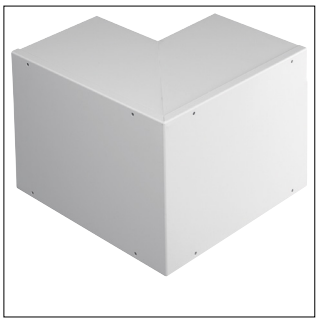

L69629016

**Außeneck zu Brandschutzkanal FWK 90 Funktionserhalt E90/E30 100x160mm vweiß**

## Technische Eigenschaften

### Sicherheit

| | |
|---|---|
| Feuerwiderstandsklasse | E30<br>E90 |

### Architektur

| | |
|---|---|
| Anzahl der beflammbaren Seiten | 3 |

### Zubehör

| | |
|---|---|
| Art des Zubehörs | Unterteil<br>Oberteil |

### Konfiguration

| | |
|---|---|
| Schnittkaschierend | Nein |

### Installation, Montage

| | |
|---|---|
| Bodenlochung | Ja |

### Abmessungen

| | |
|---|---|
| Höhe | 196 mm |
| Innenhöhe | 103 mm |
| Breite | 250 mm |
| Innenbreite | 154 mm |
| Länge | 150 mm |
| Maß a | 150 mm |

### Werkstoff

| | |
|---|---|
| Werkstoff | Gips<br>Stahl |
| Oberfläche | Lackiert |

### Ausstattung

| | |
|---|---|
| Material der Ummantelung | Stahl |

### Werkstoff

| | |
|---|---|
| Farbe | Verkehrsweiß |
| RAL Nummer | 9016 |

### Geeignet für

FWK 90 100x160

### Nachhaltigkeit

| | |
|---|---|
| REACh-SVHC frei | Ja |

## Abbildungen | Zeichnungen

