Produktdatenblatt
GD110N

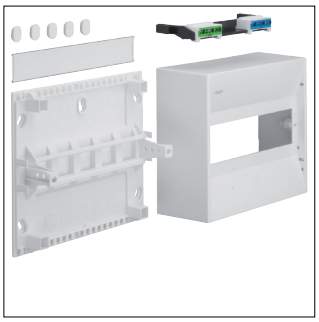

GD110N

Miniverteiler, gamma, 10 Modul, IP30, 1xPE, 1xN

Technische Eigenschaften

Spannung	
Nennspannung	230 - 400 V
Installation, Montage	
Geeignet für Aussenbereich	Nein
Montage auf	Aufputz
Elektrischer Strom	
Bemessungsstrom IN	63 A
Ausstattung	
Anzahl der Schienen	1
Anzahl Reihen	1
Anzahl Felder	1
Mit Schloss	Nein
Mit Neutralleiterklemmenblock	Ja
Kapazität	
Anzahl Module	10
Funktionen	
Absicherung Hauptschalter als Einspeisegerät	Nein
Mit Leitungseinführung	Ja
Abmessungen	
Höhe	180 mm
Breite	218 mm
Tiefe	82 mm
Abdeckung, Tür	
Anzahl der Schlösser	0
Abmessungen	
Breite in Teilungseinheiten	10
Abdeckung, Tür	
Mit transparentem Deckel/Tür	Nein
Konnektivität	
Montageart	Schraubbefestigung
Werkstoff	
Werkstoff	Kunststoff
RAL Nummer	9010
Farbe	Reinweiß
Ausstattung	
Mit Erdungsklemmenblock	Ja
Mit Montageplatte	Nein
Sicherheit	
Schutzklasse	Schutzklasse II
Stoßfestigkeit IK	IK05
IP-Klasse (Ingress Protection)	IP30
Schließungstyp	Ohne Schloss
Glühdrahttest	750 °C
Nachhaltigkeit	
REACh-SVHC frei	Ja
RoHS-konform	Ja