Produktdatenblatt
G45BLIND1LAN

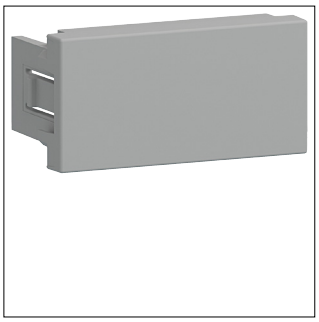

G45BLIND1LAN

Montagerahmen Blind Direkt Klipping 45x22.5 Aluminium

Technische Eigenschaften

Werkstoff

Farbe	Aluminium
RAL Nummer	9006
Glanzgrad	Matt
Werkstoff	Polycarbonat (PC)
Oberfläche	Lackiert

Abmessungen

Höhe	45 mm
Breite	45 mm
Tiefe	24 mm

Sicherheit

IP-Klasse (Ingress Protection)	IP20
Stoßfestigkeit IK	IK07

Konnektivität

Montageart	Direktmontage
Mit Krallenbefestigung	Nein

Kennzeichnung

Zusammenstellung	Basiselement

Nachhaltigkeit

Halogenfrei	Ja
REACh-SVHC frei	Ja
RoHS-konform	Ja