Produktdatenblatt
SL20080AD1

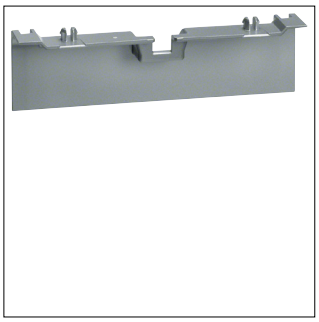

SL20080AD1

Geräteträgerschürze für Geräteträger zu SL 20x80mm Dekor Aluminium

Technische Eigenschaften

Abmessungen

Höhe	33 mm
Breite	20 mm
Länge	110 mm

Konfiguration

Schnittkaschierend	Ja

Werkstoff

Werkstoff	Acrylnitril-Butadien-Styrol (ABS)
Farbe	Aluminium

Nachhaltigkeit

Halogenfrei	Ja
REACh-SVHC frei	Ja
RoHS-konform	Ja

Abbildungen | Zeichnungen

