Produktdatenblatt
LF6006087035

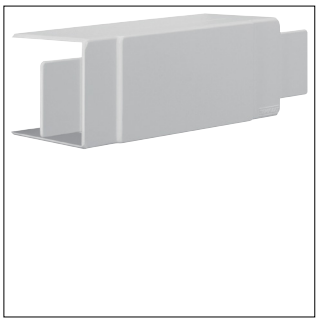

LF6006087035

T-Stück halogenfrei zu Leitungsführungskanal LF 60x57mm lichtgrau

Technische Eigenschaften

Abmessungen

Höhe	60 mm
Breite	57 mm
Maß a	170 mm

Zubehör

Art des Zubehörs	Haubenformteil

Normen

Geeignet für Funktionserhalt nach DIN4102-12	Nein

Werkstoff

Werkstoff	Acrylnitril-Butadien-Styrol (ABS)
Oberfläche	Unbehandelt
Farbe	Lichtgrau
RAL Nummer	7035

Sicherheit

Stoßfestigkeit IK	IK07

Einsatzbedingungen

Betriebstemperatur	-5 - 60 °C

Ausstattung

Mit Schutzfolie	Nein

Konfiguration

Schnittkaschierend	Nein
Mit antibakterieller Behandlung	Nein

Geeignet für

LF 60 x 60

Nachhaltigkeit

Halogenfrei	Ja
REACh-SVHC frei	Ja
RoHS-konform	Ja

Abbildungen | Zeichnungen

