Produktdatenblatt
EGN003

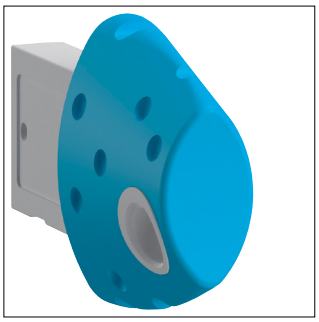

EGN003

Bluetooth-Programmierschlüssel, für EGN103

Technische Eigenschaften

Einsatzbedingungen

Betriebstemperatur	-5 - 45 °C

Nachhaltigkeit

REACh-SVHC frei	Ja
RoHS-konform	Ja