Produktdatenblatt
KEM39S40Z4LMF

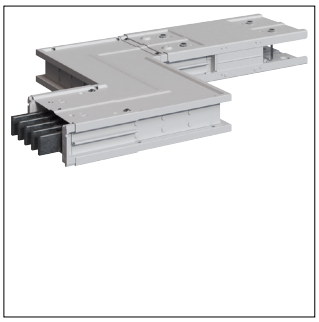

KEM39S40Z4LMF

unibar M, 1000A,Z-Elem. vertikal, 90° rechts+links,X+Y:0,36m, Wahl Z: 0,26-1,25m

Technische Eigenschaften

Architektur

Flexibel	Nein
Polanzahl	5

Elektrischer Strom

Bemessungsstrom bei AC 50 Hz	1000 A
Bemessungsstrom IN	1000 A

Spannung

Bemessungsspannung bei AC 50 Hz	690 - 690 V

Abmessungen

Höhe	126 mm
Breite	1250 mm
Länge	593 mm
Abmessungen	126 x 1250 mm

Sicherheit

IP-Klasse (Ingress Protection)	IP55

Werkstoff

Farbe	Lichtgrau
RAL Nummer	7035

Anschluss

Anzahl Leiter ohne Erde	5

Ausstattung

Art der Richtungsänderung für Schienenverteiler	Z-Element

Nachhaltigkeit

Halogenfrei	Ja
REACh-SVHC frei	Ja
RoHS-konform	Ja