Produktdatenblatt
SL201159459016

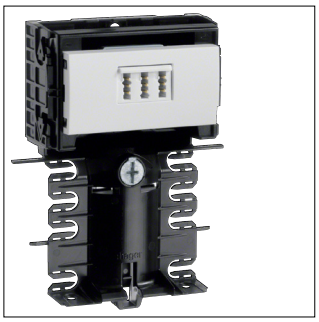

SL201159459016

Geräteträger-Technikteil Telefonanschluss TAE 3x6 NFN SL 20x115mm verkehrsweiß

Technische Eigenschaften

Zubehör

Vorbestückt mit	Telefonanschluss

Abmessungen

Höhe	160 mm
Tiefe	48 mm
Länge	130 mm

Ausstattung

Leergehäuse	Nein

Werkstoff

Werkstoff	Kunststoff
Farbe	Verkehrsweiß
RAL Nummer	9016

Sicherheit

IP-Klasse (Ingress Protection)	IP40
Stoßfestigkeit IK	IK07

Einsatzbedingungen

Betriebstemperatur	5 - 60 °C