Produktdatenblatt
VZ455N

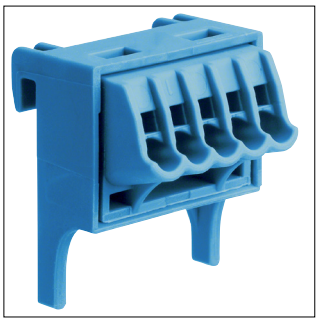

VZ455N

Klemmen, Volta, QuickConnect, blau für FI, 1 Satz=10 Stück

Technische Eigenschaften

Elektrischer Strom

Bemessungsstrom IN	63 A

Architektur

Polanzahl	1

Werkstoff

Farbe	Blau
RAL Nummer	5012

Abmessungen

Breite	27 mm

Nachhaltigkeit

REACh-SVHC frei	Ja
RoHS-konform	Ja