Produktdatenblatt
BKFV400

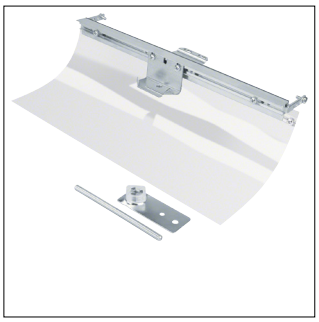

BKFV400

Verschlussstück für Bodenkanal estrichbündig mit Folie zu BKF 400x(45-190)mm

Technische Eigenschaften

Abmessungen

Höhe	190 mm
Breite	400 mm

Werkstoff

Werkstoff	Stahl

Abmessungen

Nivellierbereich	45 - 190 mm

Funktionen

Geeignet für estrichüberdeckten Unterflurkanal	Nein
Geeignet für estrichbündigen geschlossenen Unterflurkanal	Ja
Geeignet für estrichbündigen offenen Unterflurkanal	Ja

Nachhaltigkeit

Halogenfrei	Ja
RoHS-konform	Ja

Abbildungen | Zeichnungen

