Produktdatenblatt
BKSAB00

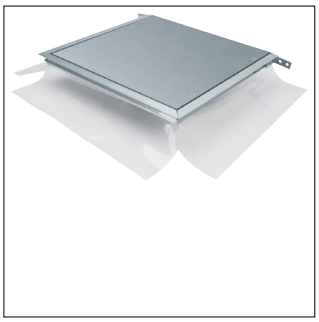

BKSAB00

Anschlussdose ohne Stanzung zum seitlichen Anbau an estrichbündige Bodenkanäle

Technische Eigenschaften

Abmessungen	
Länge	411 mm
Breite	388 mm
Mindestestrichhöhe	45 mm
Nivellierbereich	45 - 130 mm

Installation, Montage	
Montageöffnung	Ohne

Anleitung	
Bodenpflege	Trocken

Werkstoff	
Werkstoff	Metall
Oberfläche	Verzinkt
Werkstoff Seitenwand Boden	Kunststoff

Abdeckung, Tür	
Abdeckung Montageöffnung	Nein
Werkstoff Deckel	Stahl

Funktionen	
Mit Bodenwanne	Nein

Einsatzbedingungen	
Vertikale Last auf große Fläche (schwere Last)	3 kN
Vertikale Last auf kleine Fläche	2 kN

Nachhaltigkeit	
Halogenfrei	Ja
RoHS-konform	Ja

Abbildungen | Zeichnungen

