Produktdatenblatt
UDBDQ06

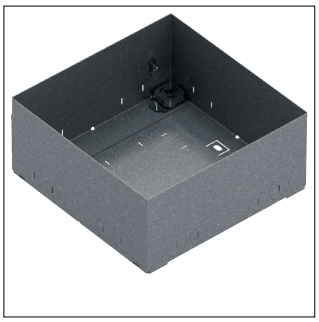

UDBDQ061

Bodendose für Schalung aus Stahl für die Aufnahme von Einbaueinheiten Q06

Technische Eigenschaften

Abmessungen

Höhe	28 mm
Breite	190 mm
Länge	206 mm
Mindestestrichhöhe	95 mm

Werkstoff

Werkstoff Seitenwand	Stahl
Werkstoff	Stahl

Funktionen

Entkopplungsmöglichkeit Oberteil vom Unterteil	Ja
Geeignet für estrichüberdeckten Unterflurkanal	Nein

Nachhaltigkeit

RoHS-konform	Ja

Abbildungen | Zeichnungen

