Produktdatenblatt
ESR3332004

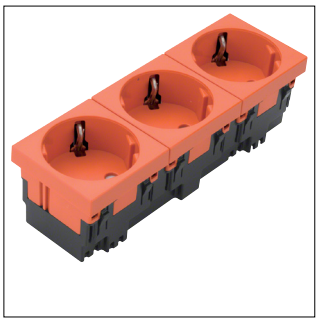

ESR3332004

Steckdose 3-fach 33°-Ausrichtung 16A/250V Rastec 45 reinorange

Technische Eigenschaften

Elektrischer Strom

Nennstrom	16 A

Frequenz

Frequenz	50 - 60 Hz

Werkstoff

Farbe	Orange
RAL Nummer	2004
Glanzgrad	Matt
Werkstoff	Thermoplast
Oberfläche	Unbehandelt

Abmessungen

Höhe	135 mm
Breite	45 mm
Tiefe	40 mm
Anzahl Einheiten	3
Einbautiefe Unterputz-Dosen	45 mm

Konnektivität

Montageart	Rastec 45® Schnappbefestigung

Ausstattung

Anschluss-/Steckertyp Steckdose	SCHUKO
Verdrehter Zentraleinsatz	Ja
Mit Klappdeckel	Nein
Mit Schutzleiterkontakt rund	Nein
Mit Signallampe	Nein

Zubehör

Mit Beschriftungsfeld	Nein
Vorbestückt mit	3x Schukosteckdosen

Abdeckung, Tür

Deckelausführung	Ohne Deckel

Kapazität

Anzahl Module	6

Sicherheit

IP-Klasse (Ingress Protection)	IP20

Funktionen

Mit Orientierungsbeleuchtung	Nein

Kennzeichnung

Mit Aufdruck	Nein

Texte

Abdeckung	ohne Abdeckung
Schutz	Erhöhter Berührungsschutz

Nachhaltigkeit

Halogenfrei	Ja
REACh-SVHC frei	Ja
RoHS-konform	Ja