Produktdatenblatt
KEM39S57R0LMF

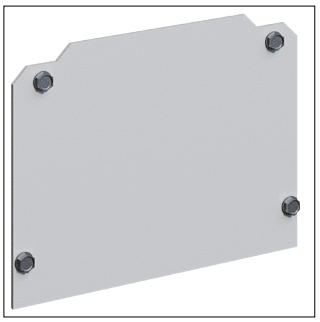

KEM39S57R0LMF

unibar M,Kabeleinführungsplatte für Mitteneinspeisek. 1000 A (f. Einleiterkabel)

Technische Eigenschaften

Abmessungen	
Höhe	126 mm
Breite	420 mm
Länge	2 mm
Abmessungen	126 x 420 mm

Elektrischer Strom	
Bemessungsstrom IN	1000 A

Werkstoff	
RAL Nummer	7035

Sicherheit	
IP-Klasse (Ingress Protection)	IP55

Nachhaltigkeit	
Halogenfrei	Ja
REACh-SVHC frei	Ja
RoHS-konform	Ja