Produktdatenblatt
KEM31S66R0LMF

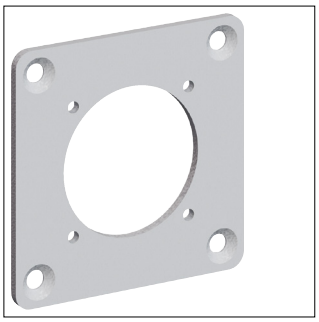

KEM31S66R0LMF

unibar M, Adapterplatte mit SD-Ausschnitt

Technische Eigenschaften

Abmessungen

Höhe	75 mm
Breite	75 mm
Länge	2 mm
Abmessungen	75 x 75 mm

Werkstoff

RAL Nummer	7035

Nachhaltigkeit

Halogenfrei	Ja
REACh-SVHC frei	Ja
RoHS-konform	Ja