Produktdatenblatt
GS30019016

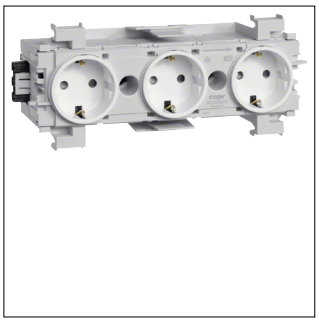

GS30019016

Steckdose 3-fach mit Wago Steck-/Klemmtechnik Frontrastend in verkehrsweiß

Technische Eigenschaften

Elektrischer Strom

Bemessungsstrom IN	16 A

Frequenz

Frequenz	50 - 60 Hz

Werkstoff

Farbe	Verkehrsweiß
RAL Nummer	9016
Glanzgrad	Matt
Werkstoff	Polyamid (PA)
Oberfläche	Unbehandelt

Abmessungen

Höhe	50 mm
Breite	180 mm
Tiefe	54 mm
Anzahl Einheiten	3

Anschluss

Anschluss-/Steckertyp	Wago Winsta
Anschlussquerschnitt flexibler Leiter ohne Aderendhülse	1,5 - 2,5 mm²
Anzahl der Leitungs-/Rohreinführungen	2

Installation, Montage

Montage auf	Geräteeinbaukanal frontrastend

Konnektivität

Montageart	Anreihbar

Ausstattung

Anschluss-/Steckertyp Steckdose	SCHUKO
Verdrehter Zentraleinsatz	Nein
Mit Klappdeckel	Nein
Mit Schutzleiterkontakt rund	Nein
Mit Signallampe	Nein
Mit Schloss	Nein

Zubehör

Mit Beschriftungsfeld	Nein

Abdeckung, Tür

Deckelausführung	Ohne Deckel

Kapazität

Anzahl Module	3

Sicherheit

Mit erhöhtem Berührungsschutz	Ja
Stoßfestigkeit IK	IK07
IP-Klasse (Ingress Protection)	IP20

Funktionen

Mit Orientierungsbeleuchtung	Nein
Mit Funktionsbeleuchtung	Nein

Kennzeichnung

Mit Aufdruck	Nein

Nachhaltigkeit

Halogenfrei	Ja
REACh-SVHC frei	Ja
RoHS-konform	Ja

Abbildungen | Zeichnungen

