Produktdatenblatt
KXB04F5

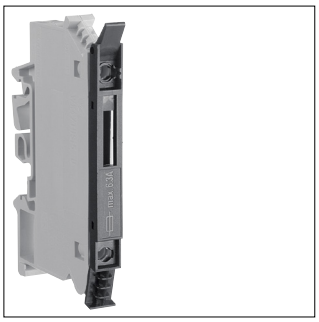

KXB04F5

G-Sicherungsklemme(5x20) 4mm², Schraubtechnik

Technische Eigenschaften

Elektrischer Strom

Nennstrom	6,30 A

Leistung

Gesamtverlustleistung unter Nennstrom	1 W

Abmessungen

Höhe	54,50 mm
Breite	77,20 mm
Tiefe	8 mm

Konnektivität

Anschlussart	Schraubanschluss

Anschluss

Anschlussquerschnitt bei flexiblem Leiter	0.5 - 4 mm²
Anschlussquerschnitt bei starrem Leiter	0.5 - 6 mm²

Werkstoff

Farbe	Grau
RAL Nummer	7030
Werkstoff	Polyamid (PA)

Installation, Montage

Montage auf	Hutschiene

Nachhaltigkeit

RoHS-konform	Ja