Produktdatenblatt
BKIS130MHU

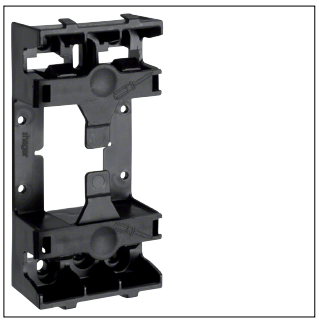

BKIS130MHU

Montagehalter für Universal-Ständerprofil aus Polyamid zu BKIS

Technische Eigenschaften

Kompatibilität

Geeignet für Beplankungsstärke	12,5 mm 25 mm
Geeignet für ein-/zweizügige Variante	einzügig zweizügig

Abmessungen

Tiefe	25 mm
Breite	100 mm
Länge	50 mm

Werkstoff

Werkstoff	Polyamid (PA)
Farbe	Schwarz

Ausstattung

Mit Schutzfolie	Nein

Geeignet für

BKIS 12x130/230 / BKIS 25x130/230

Nachhaltigkeit

Halogenfrei	Ja
REACh-SVHC frei	Ja
RoHS-konform	Ja