Produktdatenblatt
EKSR120TM25

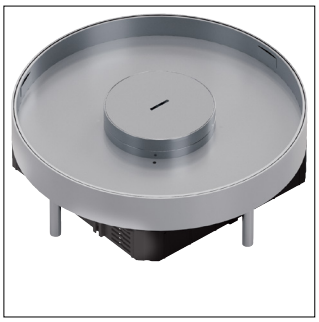

EKSR120TM25

Nivellierbare Schwerlastkassette R12 mit Tubus f 12x45er Module Belagstiefe 25mm

Technische Eigenschaften

Architektur	
Mit Bodenbelagsaussparung	Ja
Form	
Form	Rund
Abmessungen	
Einbautiefe	120 mm
Einbaudurchmesser	306 mm
Höhe	97 mm
Nivellierbereich	120 - 216 mm
Nenngröße	306 mm
Tiefe der Bodenbelagsaussparung	25 mm
Einsatzbedingungen	
Vertikale Last auf große Fläche (schwere Last)	20 kN
Vertikale Last auf kleine Fläche	3 kN
Ausstattung	
Anzahl der eingebauten Geräte	12
Anzahl der Leitungsauslässe	1
Ausführung Leitungsauslass	Tubus
Installation, Montage	
Geeignet für Hohlboden	Ja
Geeignet für Doppelbodeneinbau	Ja
Anleitung	
Bodenpflege	Nass
Installation, Montage	
Geeignet für Unterflurkanal	Ja
Sicherheit	
Stoßfestigkeit IK	IK10
IP-Klasse (Ingress Protection)	IP20
Schutzart IP im ungenutzten Zustand	IP54
Nachhaltigkeit	
Halogenfrei	Ja
RoHS-konform	Ja

Abbildungen | Zeichnungen

