# Produktdatenblatt
R30509016

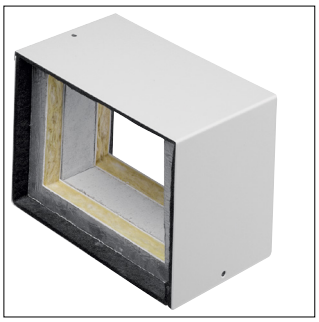

R30509016

**Längenanpaßstück, FWK3E/99160, verkehrsweiß**

## Technische Eigenschaften

### Sicherheit

| | |
|---|---|
| Feuerwiderstandsklasse | E30 |

### Architektur

| | |
|---|---|
| Anzahl der beflammbaren Seiten | 3 |

### Abmessungen

| | |
|---|---|
| Höhe | 142 mm |
| Innenhöhe | 102 mm |
| Breite | 200 mm |
| Innenbreite | 159 mm |
| Lichter innerer Querschnitt | 16218 - 16218 mm² |

### Werkstoff

| | |
|---|---|
| Werkstoff | Gips<br>Stahl |
| Oberfläche | Lackiert |

### Ausstattung

| | |
|---|---|
| Material der Ummantelung | Stahl |

### Werkstoff

| | |
|---|---|
| Farbe | Verkehrsweiß |
| RAL Nummer | 9016 |

### Geeignet für

FWK 3E 100x160

### Nachhaltigkeit

| | |
|---|---|
| Halogenfrei | Ja |
| REACh-SVHC frei | Ja |
| RoHS-konform | Ja |