Produktdatenblatt
GMKRCAWS

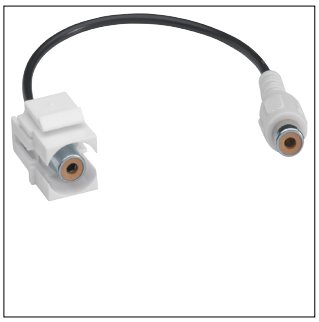

GMKRCAWS_1

Keystone Einsatz RCA Buchse-Buchse weiß, 0.2m, für Montagerahmen Keystone, hfr

Technische Eigenschaften

Ausstattung

Geschirmt	Nein

Kabel

Kabellänge	0,20 m

Funktionen

Mit Abschlusswiderstand	Nein

Abmessungen

Breite	14,50 mm

Werkstoff

Werkstoff	Acrylnitril-Butadien-Styrol (ABS) Polycarbonat (PC)
Farbe	Weiß

Nachhaltigkeit

Halogenfrei	Ja
REACh-SVHC frei	Ja
RoHS-konform	Ja