Produktdatenblatt
BRA652101ELN

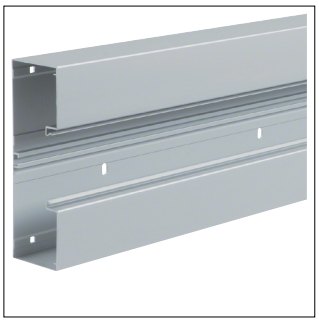

BRA652101ELN

Brüstungskanal-Unterteil frontrast BRA 68x210mm OT 80mm aus Alu natureloxiert

Technische Eigenschaften

Abmessungen	
Höhe	68 mm
Breite	210 mm
Länge	2000 mm

Abdeckung, Tür	
Anzahl der einsetzbaren Oberteile	1
Oberteilbreite 1	80 mm
Oberteilbreite 2	0 mm
Oberteilbreite 3	0 mm

Abmessungen	
Lichter innerer Querschnitt	12630 - 12630 mm²

Kapazität	
Max. Anzahl der Kabel (Ø11mm, 50% gefüllt, mit Geräten)	39
Max. Anzahl der Kabel (Ø11mm, 50% gefüllt, ohne Geräte)	52

Kompatibilität	
Format Geräteeinbaumöglichkeit	Standard 60 mm, CEE, Ecoline, EIB

Installation, Montage	
Bodenlochung	Ja

Werkstoff	
Werkstoff	Aluminium
Oberfläche	Eloxiert
Farbe	Aluminium

Sicherheit	
Stoßfestigkeit IK	IK08
IP-Klasse (Ingress Protection)	IP40

Einsatzbedingungen	
Betriebstemperatur	-5 - 90 °C

Konnektivität	
Kanalverbindung	Extra Kupplungen

Ausstattung	
Kabelhalteklammer im Lieferumfang enthalten	Nein
Anzahl Kabelklammer pro Meter	0
Mit Schutzfolie	Ja

Nachhaltigkeit	
REACh-SVHC frei	Ja
RoHS-konform	Ja

Abbildungen | Zeichnungen

