Produktdatenblatt
LF4004067035

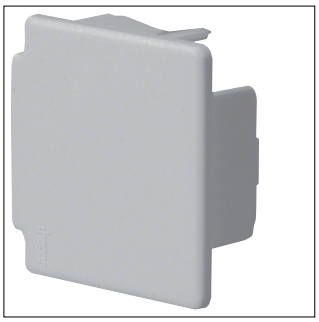

LF4004067035

Endstück halogenfrei zu Leitungsführungskanal LF 40x40mm lichtgrau

Technische Eigenschaften

Abmessungen

Höhe	40 mm
Breite	40 mm

Werkstoff

Werkstoff	Acrylnitril-Butadien-Styrol (ABS)
Oberfläche	Unbehandelt
Farbe	Lichtgrau
RAL Nummer	7035

Sicherheit

Stoßfestigkeit IK	IK07

Einsatzbedingungen

Betriebstemperatur	-5 - 60 °C

Ausstattung

Mit Schutzfolie	Nein

Konfiguration

Schnittkaschierend	Nein
Mit antibakterieller Behandlung	Nein

Konnektivität

Montageart	Schraubanschluss Schnappbefestigung

Normen

Geeignet für Funktionserhalt nach DIN4102-12	Nein

Geeignet für

LF 40 x 40

Nachhaltigkeit

Halogenfrei	Ja
REACh-SVHC frei	Ja
RoHS-konform	Ja

Abbildungen | Zeichnungen

