Produktdatenblatt
UK340482

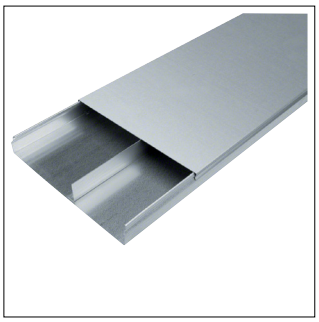

UK340482

Unterflurkanal 2-zügig estrichüberdeckt aus Stahlblech UK 340x48mm

Technische Eigenschaften

Abmessungen

Höhe	48 mm
Breite	340 mm
Länge	2000 mm
Lichter innerer Querschnitt	16320 - 16320 mm^2

Kapazität

Max. Anzahl der Kabel (Ø11mm, 50% gefüllt, ohne Geräte)	66

Ausstattung

Abnehmbare Abdeckung	Ja
Kammeranzahl	2 - 2

Installation, Montage

Bodeninstallationssystem Montage auf	Estrichüberdeckt

Werkstoff

Werkstoff	Stahl
Oberfläche	Verzinkt

Einsatzbedingungen

Vertikale Last auf kleine Fläche	1,5 kN

Nachhaltigkeit

Halogenfrei	Ja
REACh-SVHC frei	Ja
RoHS-konform	Ja

Abbildungen | Zeichnungen

